



Správa prodejců

Uživatelská příručka RIS

Historie změn

Verze	Datum vydání	Zpracovatel	Popis změn
1.0	14. 10. 2024	PŘE	Vytvoření dokumentu

Obsah

Historie změn.....	1
1 Úvod.....	3
2 Modul „Správa prodejců“	4
3 Prodejci.....	4
3.1 Seznam „Prodejců“	5
3.1.1 Založení nového prodejce	5
3.1.2 Editace prodejce.....	6
3.1.3 Zneplatnění prodejce	6
3.2 Moje karta prodejce.....	7
4 Prodejní místa.....	9
4.1 Prodejní místa centrálních skladů	9
4.2 Podřízená prodejní místa.....	9
4.2.1 Založení podřízeného PM	9
4.2.2 Editace prodejního místa.....	11
4.2.3 Zobrazení prodejních míst na portále	12
4.3 Moje prodejní místa.....	13
5 Tiskové sestavy	14
5.1 Report „S05-01 Vyúčtování prodeje mezi MO a ÚS“	14
5.2 Report „S05-03 Vyúčtování prodeje mezi PM a OJ“	16
5.3 Report „S05-04 Vyúčtování prodeje mezi ÚS a RR“	18
6 Seznam obrázků.....	20

1 Úvod

Cílem dokumentu je seznámit uživatele s obsahem a funkcí interní části Rybářského informačního systému (dále RIS), konkrétně s modulem „Správa prodejců“. Adresa Centrálního prodejního místa a interních prodejních míst je publikována na Portále.

Příručka obsahuje přehled funkcí a výčet parametrizovatelných údajů zahrnutých do tohoto modulu. Popisuje ukládané záznamy a dostupné možnosti, které aplikace poskytuje pro správu prodejců a prodejních míst.

Modul „Správa prodejců“ se skládá ze správy prodejců a prodejních míst. V následujících podkapitolách jsou vymezeny výčty parametrizovatelných údajů a individuálních funkcí.

Při popisu funkcí v této uživatelské příručce předpokládáme, že uživatel má v aplikaci RIS správně přiřazená práva pro práci s danou agendou.

Obecné zacházení s aplikací platí napříč celou aplikací je popsáno v **Uživatelské příručce RIS – Obecné ovládání aplikace**, v této příručce nebudou již tedy více specifikovány, pouze může být uveden odkaz na příslušnou kapitolu ve výše zmíněné příručce.

Dokument neobsahuje technický popis infrastruktury, datový obsah a další informace, které jsou pro uživatelské ovládání aplikace bezpředmětné.

2 Modul „Správa prodejců“

Modul „Správa prodejců“ je rozdělen na dvě části „Prodejci“ a „Prodejní místa“, které jsou vzájemně propojeny.



Obrázek 1: Rozdělení modulu „Správa prodejců“

3 Prodejci

Jeden prodejce může být uveden na více prodejních místech. Za každého prodejce se zobrazí seznam denních závěrek a jsou evidovány transakce, které prodejce provedl.

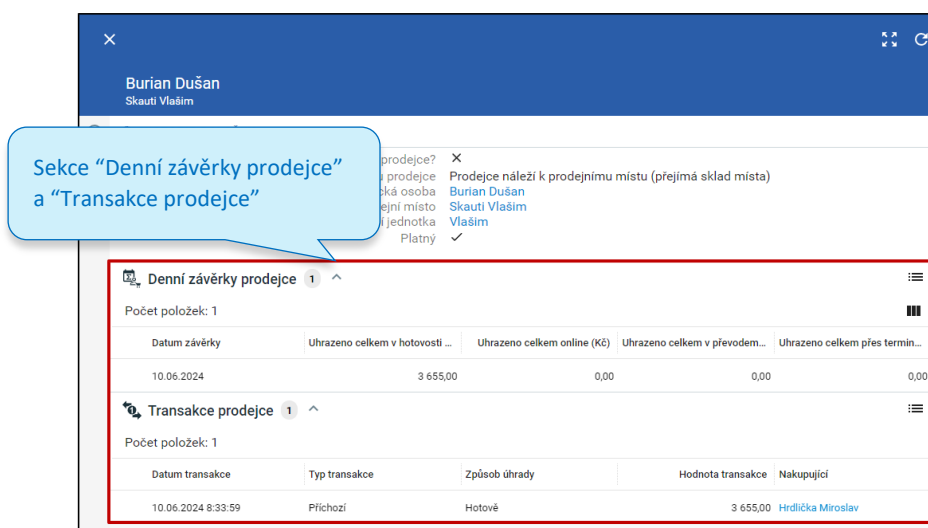

Obrázek 2: Sekce „Denní závěrky prodejce“ a „Transakce prodejce“

3.1 Seznam „Prodejců“

3.1.1 Založení nového prodejce

Kliknutím na ikonu „+“ v horním banneru se zobrazí formulář „Nový prodejce“, po jehož vyplnění a následném uložení se založí nový prodejce. K výběru prodejního místa dojde v tomto formuláři v sekci „Režim skladu“.

Nového prodejce je možné založit i v rámci „[Prodejního místa](#)“ v sekci „Prodejci“.

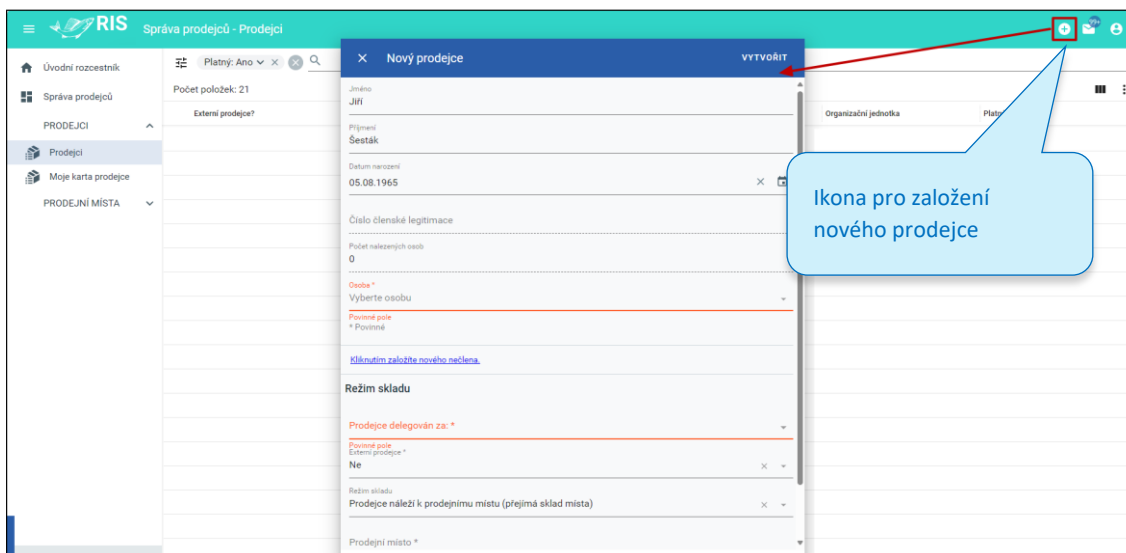

Obrázek 3: Ikona „+“ pro založení nového prodejce

Formulář „Nový prodejce“ obsahuje následující položky:

- **Jméno** – jméno prodejce; zápis volným textem (při vyhledávání podle trojkombinace je pole povinné)
 - **Příjmení** – příjmení prodejce; zápis volným textem (při vyhledávání podle trojkombinace je pole povinné)
 - **Datum narození** – datum narození prodejce; zápis volným textem (při vyhledávání podle trojkombinace je pole povinné)
 - **Číslo členské legitimace** – číslo členské legitimace (pokud ji prodejce vlastní), zápis volným textem (vyhledává-li se podle trojkombinace – jméno, příjmení, datum narození – je pole nedostupné)
 - **Počet nalezených osob** – zobrazuje se počet osob, které odpovídají zadaným kritériím
 - **Osoba** – nabízí se jméno, příjmení a mateřská MO vyhledané osoby; pokud je nalezena pouze jedna osoba, automaticky se pole vyplní
 - **Kliknutím založíte nového nečlena** – odkaz, který se zobrazí v případě, že zadaná osoba nebyla nalezena
 - **Sekce „Režim skladu“**
 - **Prodejce delegován za** – OJ, za kterou je prodejce delegován
 - **Externí prodejce** – volba Ano / Ne, zda je prodejce zadáváný na externí (Ano) nebo interní (Ne) prodejní místo
 - **Režim skladu** – nabídka se řídí volbou v poli „Externí prodejce“; pokud **Externí prodejce = Ano**, zobrazí se pole „Prodejní místo“ a pro výběr se nabídnou pouze externí prodejní místa; pokud **Externí prodejce = Ne**, je možné vybrat ze dvou možností „Přejímá prodejní sklad organizace“ nebo „Prodejce náleží prodejnímu místu (přejímá prodejní sklad místa)“. Při druhé volbě se zobrazí pole „Prodejní místo“ a pro výběr se nabídnou pouze interní prodejní místa.
- Pozn.: Pro přidělení prodejních míst musí být tato zadána viz. „[Založení nového prodejního místa](#)“

Kliknutím na tlačítko „VYTVŮRIT“ v horním banneru formuláře, je prodejce zařazen do seznamu.

3.1.2 Editace prodejce

Pro editaci se použije ikona „✎“ na řádku prodejce nebo v horním banneru formuláře. V editačním okně je možné změnit pouze prodejní místo prodejce.

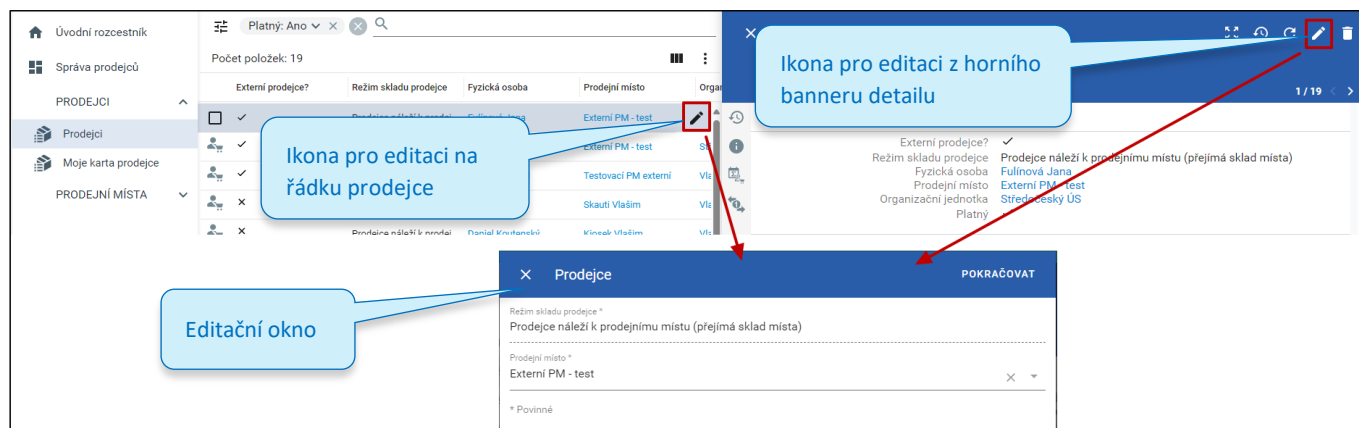

Obrázek 4: Ikona pro editaci prodejce

Editací formulář „Prodejce“ obsahuje následující položky:

- **Režim skladu prodejce** – automaticky vyplněná hodnota z původního zadání bez možnosti změny
- **Prodejní místo** – automaticky je vyplněno prodejní místo z původního zadání s možností změny, nabídnou se pouze interní nebo externí prodejní místa dle zvoleného typu prodejce

3.1.3 Zneplatnění prodejce

Kliknutím na řádek s prodejcem se zobrazí detail vybraného skladu včetně denních závěrek prodejce a jím provedených transakcí. Pro jeho zneplatnění se použije ikona „🗑“ v horním banneru detailu.

Při kliknutí na tuto ikonu se zobrazí potvrzovací modální okno „Opravdu si přejete zneplatnit záznam prodejce?“, kde má ještě uživatel možnost danou akci pro zneplatnění zastavit tlačítkem „ZPĚT“ nebo potvrdit tlačítkem „POKRAČOVAT“.

Po potvrzení zneplatnění prodejce je tato akce již nevratná a prodejce bude možné pouze vyhledat při filtraci Platných/Neplatných záznamů.

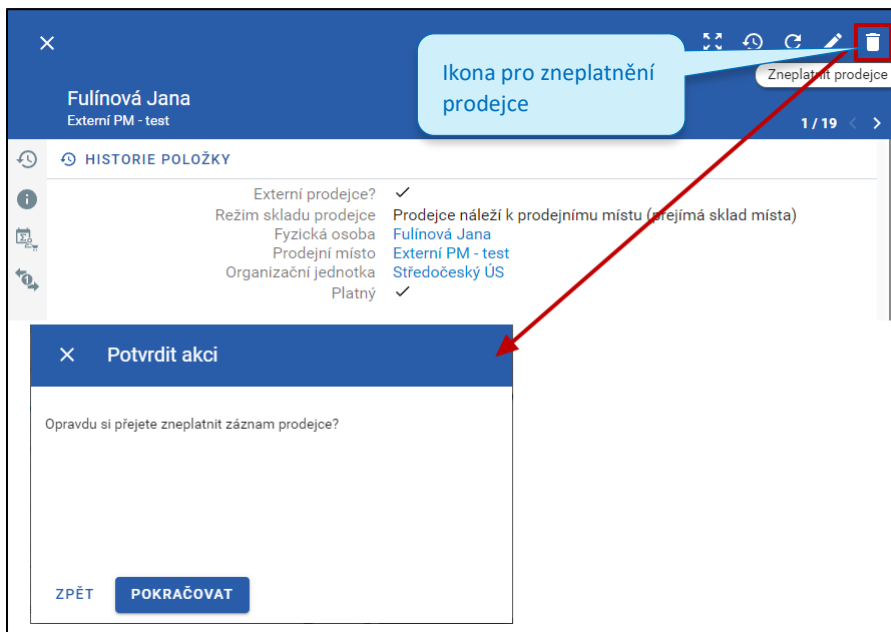

Obrázek 5: Ikona pro zneplatnění prodejce

3.2 Moje karta prodejce

Dlaždice se zobrazuje pouze prodejci.

Kliknutím na řádek s prodejcem se zobrazí detail prodejce s přehledem denních závěrek prodejce a jím provedených transakcí. Jedná se pouze o přehled, prodejce nemůže v této části nic editovat.

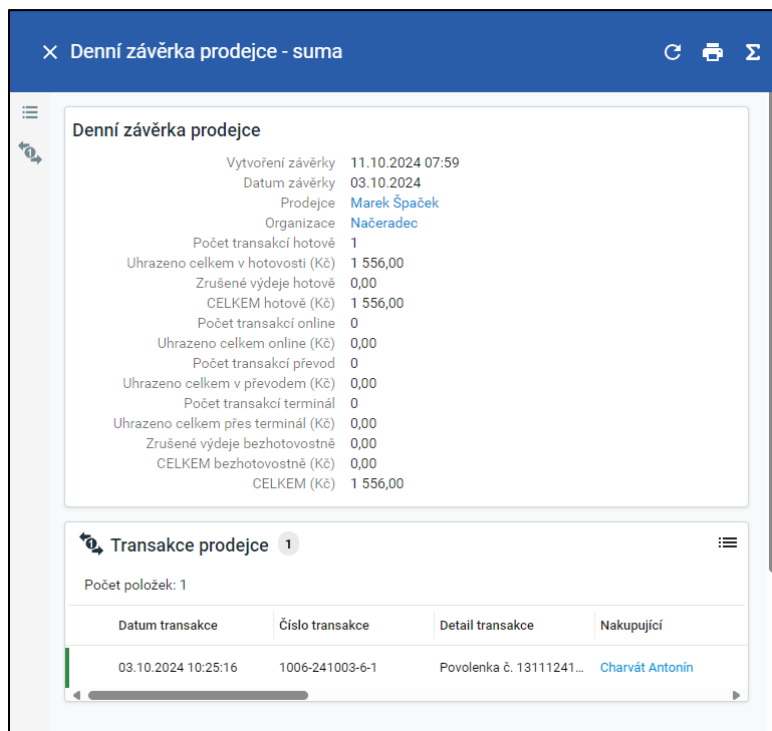

Obrázek 6: Detail prodejce

Marek Špaček
Interní PM - Načeradec

HISTORIE POLOŽKY

Externí prodejce? X
 Režim skladu prodejce Prodejce náleží k prodejnímu místu (přejímá sklad místa)
 Fyzická osoba [Marek Špaček](#)
 Prodejní místo [Interní PM - Načeradec](#)
 Organizační jednotka [Načeradec](#)
 Platný

Denní závěrky prodejce 1 ^

Počet položek: 1

Datum závěrky	Uhrazeno celkem v hoto...	Uhrazeno celkem online...	Uhrazeno celkem v přev...	Uhrazeno celkem přes t...
03.10.2024	1 556,00	0,00	0,00	0,00

Transakce prodejce 1 ^

Počet položek: 1

Datum transakce	Typ transakce	Způsob úhrady	Hodnota transakce	Nakupující
03.10.2024 10:25:16	Příchozí	Hotově	1 556,00	Charvát Antonín

Obrázek 7: Detail Denní závěrky

Příchozí transakce
Nakupující: [Charvát Antonín](#)

Provedena

Základní údaje

Organizační jednotka [Načeradec](#)
 Sklad [Sklad Interní PM - Načeradec](#)
 Číslo transakce 1006-241003-6-1
 Hodnota transakce 1 556,00
 Datum transakce 03.10.2024 10:25:16
 Nakupující [Charvát Antonín](#)

Druh transakce ^

Typ transakce [Příchozí](#)
 Způsob úhrady [Hotově](#)

Identifikace prodejce ^

Prodejce [Marek Špaček](#)

Přílohy 1 ^

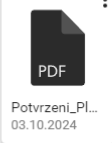
 Potvrzení_PL...
 03.10.2024

Platba 3

Počet položek: 3

Obrázek 8: Detail transakce

4 Prodejní místa

Aby mohl být založen nový prodejce, je nutné mít založené/á prodejní místo/a.

4.1 Prodejní místa centrálních skladů

Prodejní místo centrálních skladů je právě jedno pro každou organizační jednotku (OJ). Není možné přidávat další. Další prodejní místa centrálních skladů se zobrazí, pokud je přihlášený uživatel správcem ekonomiky ve více OJ.

Externí prodejní místo?	Platný?	Kód	Název prodejního místa	Pověřená osoba	Datum vytvoření prodejního místa	Tvůrce prodejního místa
<input checked="" type="checkbox"/>	<input checked="" type="checkbox"/>	1000-00	Centrální prodejní místo Středočes...		18.10.2023	Středočeský ÚS
<input checked="" type="checkbox"/>	<input checked="" type="checkbox"/>	1010-00	Centrální prodejní místo Vlašim		18.10.2023	Vlašim

Obrázek 9: Zobrazení centrálních prodejních skladů

Z detailu centrálního PM je možné vygenerovat sestavy „S05-01 [Vyúčtování prodeje mezi MO a ÚS](#)“ nebo „S05-04 [Vyúčtování prodeje mezi ÚS a RR](#)“ a „S05-03 [Vyúčtování prodeje mezi PM a OJ](#)“.

4.2 Podřízená prodejní místa

4.2.1 Založení podřízeného PM

Podřízená prodejní místa (dále PM) jsou rozdělena na interní a externí.

Externí prodejní místo?	Platný?	Kód	Název prodejního místa	Pověřená osoba	Datum vytvoření prodejního místa	Tvůrce prodejního místa
<input checked="" type="checkbox"/>	<input checked="" type="checkbox"/>		Externí PM - Načeradec	Karel Borkovec	03.10.2024	Načeradec
<input checked="" type="checkbox"/>	<input checked="" type="checkbox"/>		Interní PM - Načeradec	Ladislav Kotek	03.10.2024	Načeradec

Obrázek 10: Rozpoznání interního a externího PM

Po kliknutí na ikonu „+“, v horním banneru, se zobrazí formulář pro založení podřízeného PM.

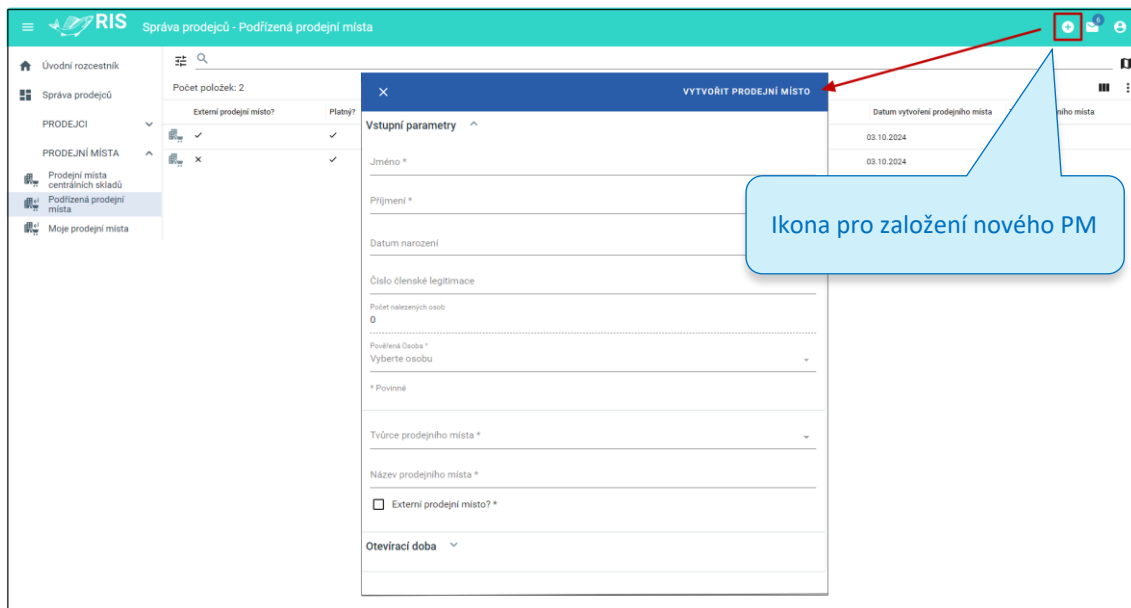

Obrázek 11: Založení nového PM

Formulář pro založení nového PM obsahuje následující položky:

- **Vstupní parametry** – vyhledání pověřené osoby
 - **Jméno** – povinné pole jméno (pokud se vyhledává pomocí čísla členské legitimace, není toto pole povinné)
 - **Příjmení** – povinné pole příjmení (pokud se vyhledává pomocí čísla členské legitimace, není toto pole povinné)
 - **Datum narození** – povinné pole datum narození (pokud se vyhledává pomocí čísla členské legitimace, není toto pole povinné)
 - **Číslo členské legitimace** – povinné pole číslo členské legitimace (pokud se vyhledává pomocí trojkombinace, není toto pole povinné)
 - **Počet nalezených osob** – nepřístupné pole, počet nalezených osob, které odpovídají zadaným hodnotám
 - **Pověřená osoba** – výběr osoby, která odpovídá zadaným hodnotám; je-li nalezena pouze jedna osoba, automaticky se zde vyplní, není-li nalezena žádná osoba, jsou zadané hodnoty chybné nebo není hledaná osoba evidována v systému
- **Tvůrce prodejního místa** – povinné pole; výběr z nabídky OJ dle přihlášení uživatele, který PM zakládá
- **Název prodejního místa** – povinné pole; zápis volným textem
- **Externí prodejní místo?** – checkbox pro volbu, zda se zakládá externí (zatrženo) nebo interní (nezatrženo) PM; podle této volby se dále nabízí rozdílná pole a nabídky v nich
 - **Externí PM (zatrženo)** – zobrazí se pole:
 - Je daná právnická osoba v systému evidována?** – checkbox pro výběr právnické osoby nebo její založení
 - IČO a Název PO** –
 - 1.) pokud je právnická osoba (PO) v systému evidována, zadá se její IČO a pole „Název PO“ se vyplní automaticky;
 - 2.) pokud není právnická osoba (PO) v systému evidována, je nutné vyplnit pole „IČO“ i „Název PO“ a tato PO bude po vytvoření PM zařazena automaticky do systému

POZN.: Pokud dojde k zadání IČO, které se v systému už nachází a mělo by se uložit jako nové, tak se zobrazí varování „Je nám líto, ale Vámi zadané IČO se již vyskytuje u jiné právnické osoby! Zvolte, že je osoba v systému evidována!“

- **Otevírací doba** – zadání otevírací doby PM; je možné zadat volnou otevírací dobu (zápis volným textem) nebo časy od – do pro dny PO - NE

V detailu prodejního místa se zobrazují sekce:

- **Prodejní místo** – základní informace o PM včetně prodejní doby
- **Adresy** – adresa prodejního místa; při založení je prázdná, pomocí ikony „+“ v sekci je možné adresu vyplnit
- **Spojení** – kontakty na PM; při založení je prázdná, pomocí ikony „+“ v sekci je možné kontakty vyplnit
- **Prodejci** – seznam prodejců evidovaných v rámci PM; při založení je prázdná, pomocí ikony „+“ v sekci je možné prodejce vyplnit; vyplnění formuláře je popsáno v „[Založení nového prodejce](#)“

Prodejní místo	
Kód	1006-02
Platný?	✓
Centrální sklad?	✗
Externí prodejní místo?	✓
Pověřená osoba	Karel Borkovec
Datum vytvoření prodejního místa	03.10.2024
Tvůrce prodejního místa	Načeradec

Otevírací doba ^

Otevírací doba (volná) Na zavolání

Adresy 1 ^

Vlašimská 101, 25708 Načeradec
Trvalá

Spojení 1 ^

Počet položek: 1

Popis spojení	Telefon	Fax	E-mail	Datová schránka	Web
	777 852 368				

Prodejci 2 ^

Počet položek: 2

Fyzická osoba	Režim skladu prodejce	Místní skupina
Kučera Michal	Prodejce náleží k prodejnímu místu (přejím...	
David Mláda	Prodejce náleží k prodejnímu místu (přejím...	

Obrázek 12: Detail prodejního místa

4.2.2 Editace prodejního místa

Pro editaci se použije ikona „“ v horním banneru. Otevře se vyplněný editační formulář se stejnými položkami jako při zakládání PM. Pro uložení se klikne na tlačítko „POKRAČOVAT“ v horním banneru editačního formuláře.

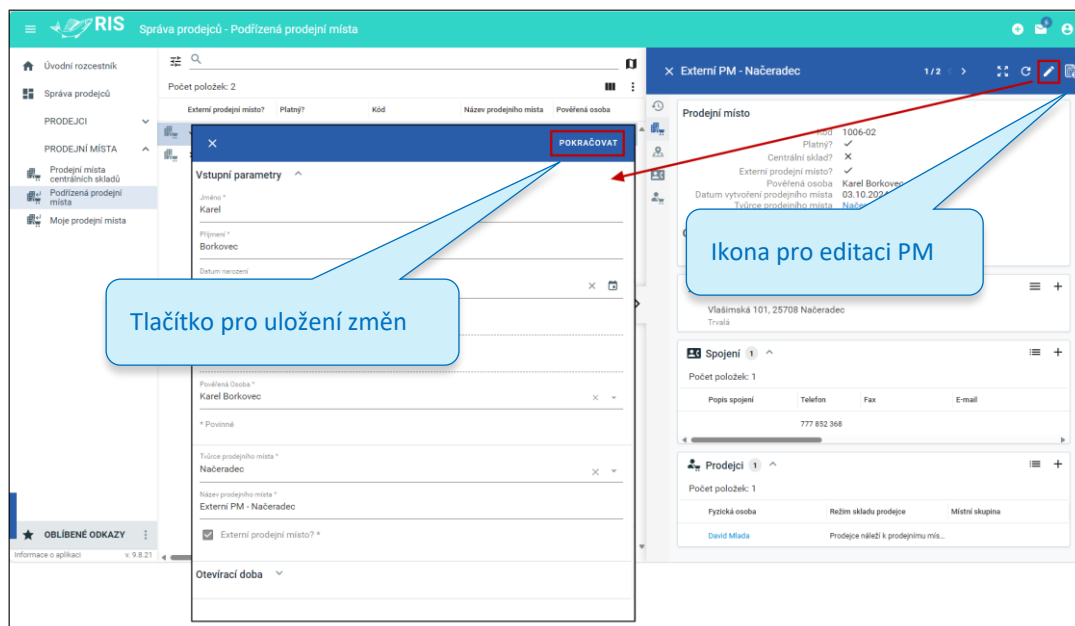

Obrázek 13: Editace prodejního místa

Pokud se do sekce „Vstupní parametry“ zadá jméno, příjmení, datum narození nebo číslo členské legitimace jiné osoby, bude původní pověřená osoba nahrazena nově zadanou osobou.

Při editaci je checkbox „Externí prodejní místo?“ nedostupný, a tedy není možné jej změnit.

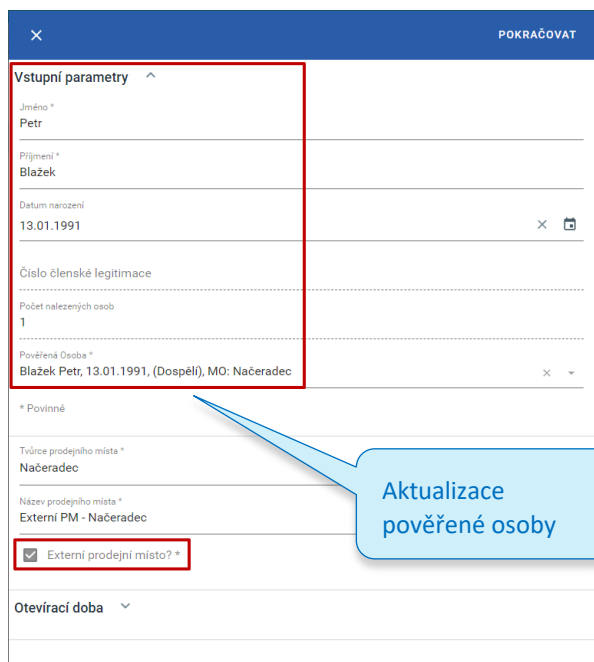

Obrázek 14: Aktualizace pověřené osoby

4.2.3 Zobrazení prodejních míst na portále

Na portále se publikují pouze adresy centrálního prodejního místa a interních prodejních míst. Sekce „Prodejní místa“ se na portále zobrazuje u příslušné MO ve spodní části.

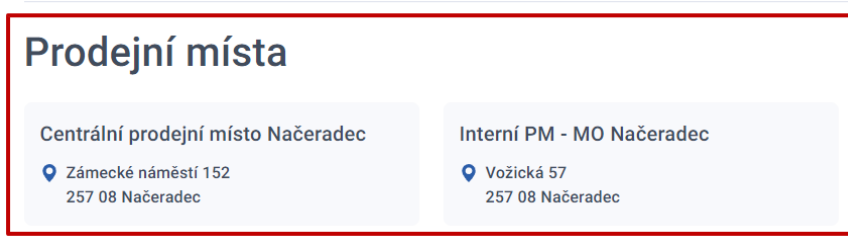

Obrázek 15: Zobrazení PM na portále

4.3 Moje prodejní místa

Dlaždice se zobrazuje pouze pověřené osobě nebo správci ekonomiky.

Kliknutím na řádek s podřízeným PM se zobrazí jeho detail. Je umožněna editace PM, která je popsána v části „[Editace prodejního místa](#)“.

Z detailu je možné vygenerovat sestavu „S05-03 [Vyúčtování prodeje mezi PM a OJ](#)“.

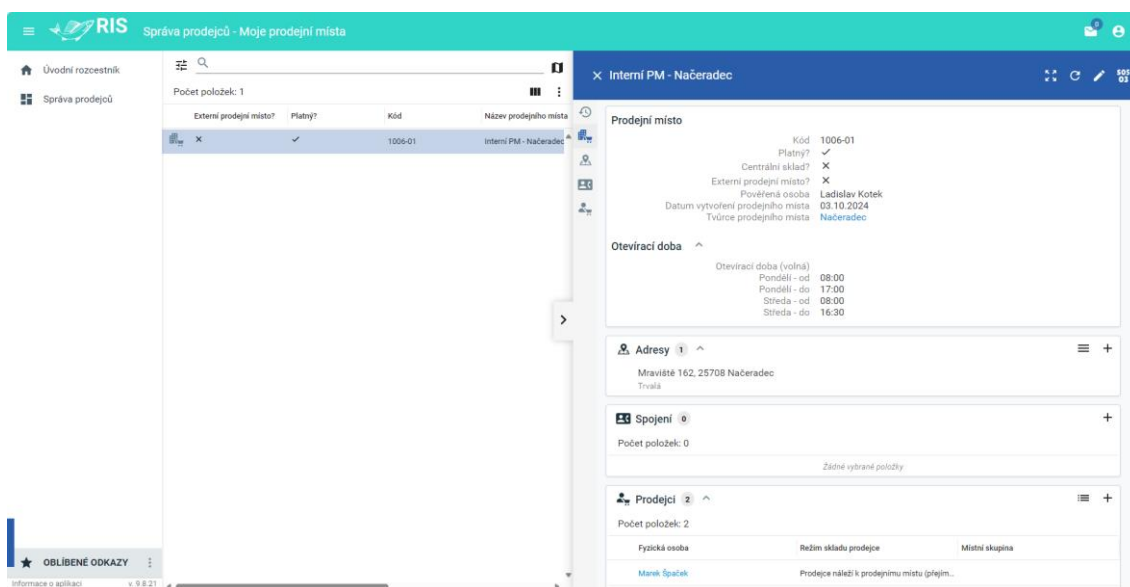

Obrázek 16: Vytvoření záznamu v sekci „Uskladněná závadná látka“

V detailu prodejního místa se zobrazují sekce:

- **Prodejní místo** – základní informace o PM včetně prodejní doby
- **Adresy** – adresa prodejního místa; při založení je prázdná, pomocí ikony „+“ v sekci je možné adresu vyplnit
- **Spojení** – kontakty na PM; při založení je prázdná, pomocí ikony „+“ v sekci je možné kontakty vyplnit
- **Prodejci** – seznam prodejců evidovaných v rámci PM; při založení je prázdná, pomocí ikony „+“ v sekci je možné prodejce vyplnit; vyplnění formuláře je popsáno v „[Založení nového prodejce](#)“

5 Tiskové sestavy

5.1 S05-01 Vyúčtování prodeje mezi MO a ÚS

Za vybrané PM evidované pod MO je možné vygenerovat report „S05-01 Vyúčtování prodeje mezi MO a ÚS“.

V banneru detailu PM kliknutím na ikonu **S05-01** se rozbalí okno „S05-01 Vyúčtování prodeje mezi MO a ÚS“, ve kterém se nastavuje období, za něž bude report sestaven. Report je možné vygenerovat ve formátu .xls nebo .pdf.



Obrázek 17: Ikona pro vygenerování tiskové sestavy „S05-01 Vyúčtování prodeje mezi MO a ÚS“

Kliknutím na tlačítko „POKRAČOVAT“ se spustí generování sestavy.

S05-01 Vyúčtování prodeje známek a povolenek mezi MO a ÚS														
Územní svaz: Název: Český rybářský svaz, z. s., Středočeský ÚS územní svaz Adresa: Středočeský ÚS, K Novým domkům 82, 159 00 Praha IČ: 00434108 Číslo účtu: (Neuvedeno)							Místní organizace: Název: Český rybářský svaz, z. s., místní organizace Načeradec Adresa: Vlášimský svaz, z. s., místní organizace Načeradec IČ: 61660027 Číslo účtu: 127722027/0300							
Datum vystavení: 11.10.2024		Vyúčtováno za období: 11.09.2024 - 11.10.2024												
Celkové vyúčtování MO - US (shrnutí)														
Celkové shrnutí	Počet prodaných kusů	Nominální hodnota (Kč)	Sleva udělena RR (Kč)	Sleva udělena ÚS (Kč)	Sleva udělena MO (Kč)	Odvod MO k ÚS (Kč)								
Členské známky 2024	0	0	0	0	0	0								
Členské povolenky	6	11 650	0	600	0	10 750								
Nečlenské povolenky	0	0	0	0	0	0								
Celkem:		11 650	0	600	0	10 750								
Členské známky														
Věková kategorie členské známky	Nominální hodnota (Kč)	Cena pro MO (Kč)	Počet prodaných kusů	Celková hodnota prodeje (Kč)	Slevy poskytnuté MO (Kč)	K odvodu ÚS (Kč)	Podíl MO (Kč)							
Dospělí - 2024	700	350	0	0	0	0	0							
Mládež - 2024	300	150	0	0	0	0	0							
Děti - 2024	150	75	0	0	0	0	0							
Celkem:			0	0	0	0	0							
Vyúčtování prodeje členských povolenek														
Typ povolenky	Nominální hodnota (Kč)	Vydávaných duplikátů	Vrácené na ÚS	Ruční srovnání	Celkem naskladněno	Zůstatek na skladu	Počet stornovaných kusů	Počet prodaných kusů	Celková hodnota prodeje (Kč)	Slevy poskytnuté RR (Kč)	Slevy poskytnuté ÚS (Kč)	Slevy poskytnuté MO (Kč)	Odměna za prodej (Kč)	K odvodu ÚS (Kč)
ÚS - MP - člen - SÚS - rok - dospělí - 24 - 1311124	1 700	0	0	0	40	22	0	5	8 500	0	600	0	250	7 650
ÚS - MP - člen - SÚS - rok - mládež, ZTP - 24 - 1312124	1 200	0	0	0	10	9	0	0	0	0	0	0	0	0
ÚS - MP - člen - SÚS - rok - děti - 24 - 1313124	600	0	0	0	10	9	0	0	0	0	0	0	0	0
CS - MP - člen - ČRS - rok - dospělí - 24 - 8211124	3 150	0	0	0	80	23	0	1	3 150	0	0	0	50	3 100
CS - MP - člen - ČRS - rok - mládež, ZTP - 24 - 8212124	1 500	0	0	0	10	6	0	0	0	0	0	0	0	0
CS - MP - člen - ČRS - rok - děti - 24 - 8213124	850	0	0	0	20	15	0	0	0	0	0	0	0	0
Celkem:		0	0	0	170	84	0	6	11 650	0	600	0	300	10 750
Vyúčtování prodeje nečlenských povolenek														
Typ povolenky	Nominální hodnota (Kč)	Vydávaných duplikátů	Vrácené na ÚS	Ruční srovnání	Celkem naskladněno	Zůstatek na skladu	Počet stornovaných kusů	Počet prodaných kusů	Celková hodnota prodeje (Kč)	Slevy poskytnuté RR (Kč)	Slevy poskytnuté ÚS (Kč)	Slevy poskytnuté MO (Kč)	Odměna za prodej (Kč)	K odvodu ÚS (Kč)
Celkem:		0	0	0	0	0	0	0	0	0	0	0	0	0
Celkem k odvodu:	10 150,-													
Celkem podíl prodeje:	300,-													
Zisk/ztráta prodeje:	300,-													

Obrázek 18: Tisková sestava „S05-01 Vyúčtování prodeje mezi MO a ÚS“ ve formátu .pdf

S05-01 Vyúčtování prodeje známek a povolenek mezi MO a ÚS														
Územní svaz: Název: Český rybářský svaz, z. s., Středočeský ÚS územní svaz Adresa: Středočeský ÚS, K Novým domkům 82, 159 00 Praha IČ: 00434108 Číslo účtu: (Neuveдено)							Místní organizace: Název: Český rybářský svaz, z. s., místní organizace Načeradec Adresa: Vlašimská 208, 25708 Načeradec IČ: 61660027 Číslo účtu: 127722027/0300							
Datum vystavení: 11.10.2024 Vyúčtováno za období: 11.09.2024 - 11.10.2024														
Celkové vyúčtování MO - US (shrnutí)														
Celkové shrnutí	Počet prodaných kusů	Nominální hodnota (Kč)	Sleva udělena RR (Kč)	Sleva udělena ÚS (Kč)	Sleva udělena MO (Kč)	Odvod MO k ÚS (Kč)								
Členské známky 2024	0	0	0	0	0	0								
Členské povolenky	6	11.650	0	600	0	10.750								
Nečlenské povolenky	0	0	0	0	0	0								
Celkem:		11.650	0	600	0	10.750								
Členské známky														
Věková kategorie členské známky	Nominální hodnota (Kč)	Cena pro MO (Kč)	Počet prodaných kusů	Celková hodnota prodeje (Kč)	Slevy poskytnuté MO (Kč)	K odvodu ÚS (Kč)	Podíl MO (Kč)							
Dospělí - 2024	700	350	0	0	0	0	0							
Mládež - 2024	300	150	0	0	0	0	0							
Děti - 2024	150	75	0	0	0	0	0							
Celkem:			0	0	0	0	0							
Vyúčtování prodeje členských povolenek														
Typ povolenky	Nominální hodnota (Kč)	Vydáních duplikátů	Vrácena na ÚS	Ruční srovnání	Celkem naskladněno	Zůstatek na skladu	Počet stornovaných kusů	Počet prodaných kusů	Celková hodnota prodeje (Kč)	Slevy poskytnuté RR (Kč)	Slevy poskytnuté ÚS (Kč)	Slevy poskytnuté MO (Kč)	Odměna za prodej (Kč)	K odvodu ÚS (Kč)
ÚS - MP - člen - SÚS - rok - dospělí - 24 - 1311124	1.700	0	0	0	40	22	0	5	8.500	0	600	0	250	7.650
ÚS - MP - člen - SÚS - rok - mládež ZTP - 24 - 1312124	1.200	0	0	0	10	9	0	0	0	0	0	0	0	0
ÚS - MP - člen - SÚS - rok - děti - 24 - 1313124	600	0	0	0	10	9	0	0	0	0	0	0	0	0
CS - MP - člen - ČRS - rok - dospělí - 24 - 8211124	3.150	0	0	0	80	23	0	1	3.150	0	0	0	50	3.100
CS - MP - člen - ČRS - rok - mládež ZTP - 24 - 8212124	1.500	0	0	0	10	6	0	0	0	0	0	0	0	0
CS - MP - člen - ČRS - rok - děti - 24 - 8213124	850	0	0	0	20	15	0	0	0	0	0	0	0	0
Celkem:		0	0	0	170	84	0	6	11.650	0	600	0	300	10.750
Vyúčtování prodeje nečlenských povolenek														
Typ povolenky	Nominální hodnota (Kč)	Vydáních duplikátů	Vrácena na ÚS	Ruční srovnání	Celkem naskladněno	Zůstatek na skladu	Počet stornovaných kusů	Počet prodaných kusů	Celková hodnota prodeje (Kč)	Slevy poskytnuté RR (Kč)	Slevy poskytnuté ÚS (Kč)	Slevy poskytnuté MO (Kč)	Odměna za prodej (Kč)	K odvodu ÚS (Kč)
Celkem:		0	0	0	0	0	0	0	0	0	0	0	0	0
Celkem k odvodu:	10.150,-													
Celkem podíl prodeje:	300,-													
Zák/ztráta prodeje:	300,-													

Obrázek 19: Tisková sestava „S05-01 Vyúčtování prodeje mezi MO a ÚS“ ve formátu .xls

5.2 S05-03 Vyúčtování prodeje mezi PM a OJ

Za vybrané PM je možné vygenerovat report „S05-03 Vyúčtování prodeje mezi PM a OJ“.

V banneru detailu PM kliknutím na ikonu  se rozbalí okno „S05-03 Vyúčtování prodeje mezi PM a OJ“, ve kterém se nastavuje období, za něž bude report sestaven. Report je možné vygenerovat ve formátu .xls nebo .pdf.

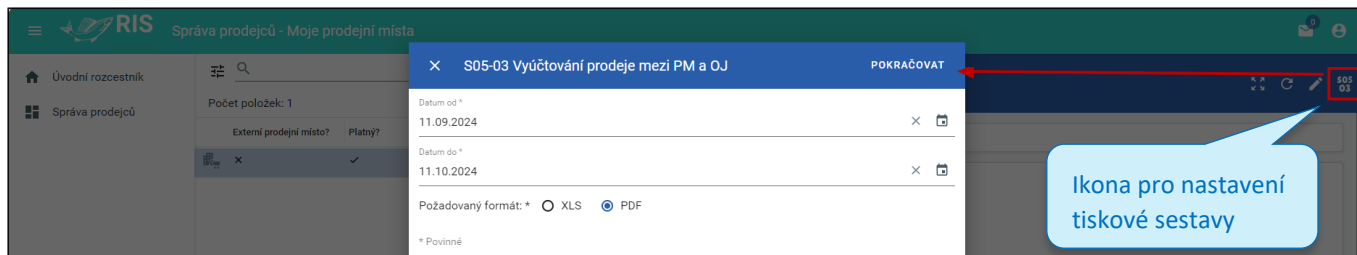

Obrázek 20: Ikona pro vygenerování tiskové sestavy „S05-03 Vyúčtování prodeje mezi PM a OJ“

Kliknutím na tlačítko „POKRAČOVAT“ se spustí generování sestavy.

S05-03 Vyúčtování prodeje známek a povolenek mezi PM a organizací														
Organizace: Název: Český rybářský svaz, z. s., místní organizace Načeradec Adresa: Vlašimská 208, 25708 Načeradec IČ: 61660027 Číslo účtu: 127722027/0300				Prodejní místo: Název: Externí PM - Načeradec Adresa: Vlašimská 101, 25708 Načeradec Číslo účtu: (Neuvedeno)				Externí prodejce: Název: Právnícká osoba s.r.o. Adresa: IČ: 27074358 Číslo účtu: (Neuvedeno)						
Datum vystavení: 11.10.2024		Vyúčtováno za období: 11.09.2024 - 11.10.2024												
Celkové vyúčtování PM - organizace (shrnutí)														
Celkové shrnutí	Počet prodaných kusů	Nominální hodnota (Kč)	Sleva udělena RR (Kč)	Sleva udělena ÚS (Kč)	Sleva udělena MO (Kč)	Odvod PM k org. (Kč)								
Členské známky	0	0	0	0	0	0								
Členské povolenky	2	3 400	0	0	0	3 400								
Nečlenské povolenky	0	0	0	0	0	0								
Celkem:		3 400	0	0	0	3 400								
Členské známky														
Věková kategorie členské známky	Nominální hodnota (Kč)	Cena pro MO (Kč)	Počet prodaných kusů	Celková hodnota prodeje (Kč)	Slevy poskytnuté MO (Kč)	K odvodu org. (Kč)	Podíl PM (Kč)							
Dospělí - 2024	700	350	0	0	0	0	0							
Mládež - 2024	300	150	0	0	0	0	0							
Děti - 2024	150	75	0	0	0	0	0							
Celkem:			0	0	0	0	0							
Vyúčtování prodeje členských povolenek														
Typ povolenky	Nominální hodnota (Kč)	Vydáních duplikátů	Vrácené na ÚS	Ruční srovnání	Celkem naskladněno	Zůstatek na skladu	Počet stornovaných kusů	Počet prodaných kusů	Celková hodnota prodeje (Kč)	Slevy poskytnuté RR (Kč)	Slevy poskytnuté ÚS (Kč)	Slevy poskytnuté MO (Kč)	Odměna za prodej (Kč)	K odvodu org. (Kč)
ÚS - MP - člen - SÚS - rok - dospělí - 24 - 1311124	1 700	0	0	0	10	8	0	2	3 400	0	0	0	0	3 400
CS - MP - člen - CRS - rok - dospělí - 24 - 8211124	3 150	0	0	0	2	2	0	0	0	0	0	0	0	0
Celkem:		0	0	0	12	10	0	2	3 400	0	0	0	0	3 400
Vyúčtování prodeje nečlenských povolenek														
Typ povolenky	Nominální hodnota (Kč)	Vydáních duplikátů	Vrácené na ÚS	Ruční srovnání	Celkem naskladněno	Zůstatek na skladu	Počet stornovaných kusů	Počet prodaných kusů	Celková hodnota prodeje (Kč)	Slevy poskytnuté RR (Kč)	Slevy poskytnuté ÚS (Kč)	Slevy poskytnuté MO (Kč)	Odměna za prodej (Kč)	K odvodu org. (Kč)
Celkem:		0	0	0	0	0	0	0	0	0	0	0	0	0
Celkem k odvodu:		3 400,-												
Celkem podíl prodeje:		0,-												
Zisk/ztráta prodeje:		0,-												

Obrázek 21: Tisková sestava „S05-03 Vyúčtování prodeje mezi PM a OJ“ ve formátu .pdf

S05-03 Vyúčtování prodeje známek a povolenek mezi PM a organizací														
Organizace: Název: Český rybářský svaz, z. s., místní organizace Načeradec Adresa: Vlašimská 208, 25708 Načeradec IČ: 61660027 Číslo účtu: 127722027/0300			Prodejní místo: Název: Externí PM - Načeradec Adresa: Vlašimská 101, 25708 Načeradec Číslo účtu: (Neuvedeno)			Externí prodejce: Název: Právnícká osoba s.r.o. Adresa: IČ: 27074358 Číslo účtu: (Neuvedeno)								
Datum vystavení: 11.10.2024 Vyúčtováno za období: 11.09.2024 - 11.10.2024														
Celkové vyúčtování PM - organizace (shrnuti)														
Celkové shrnutí	Počet prodaných kusů	Nominální hodnota (Kč)	Sleva udělena RR (Kč)	Sleva udělena ÚS (Kč)	Sleva udělena MO (Kč)	Odvod PM k org. (Kč)								
Členské známky	0	0	0	0	0	0								
Členské povolenky	2	3.400	0	0	0	0	3.400							
Nečlenské povolenky	0	0	0	0	0	0	0							
Celkem:		3.400	0	0	0	0	3.400							
Členské známky														
Věková kategorie členské známky	Nominální hodnota (Kč)	Cena pro MO (Kč)	Počet prodaných kusů	Celková hodnota prodeje (Kč)	Slevy poskytnuté MO (Kč)	K odvodu org. (Kč)	Podíl PM (Kč)							
Dospělí - 2024	700	350	0	0	0	0	0	0						
Mládež - 2024	300	150	0	0	0	0	0	0						
Děti - 2024	150	75	0	0	0	0	0	0						
Celkem:			0	0	0	0	0	0						
Vyúčtování prodeje členských povolenek														
Typ povolenky	Nominální hodnota (Kč)	Vydáních duplikátů	Vrácené na ÚS	Ruční srovnání	Celkem naskladněno	Zůstatek na skladu	Počet stornovaných kusů	Počet prodaných kusů	Celková hodnota prodeje (Kč)	Slevy poskytnuté RR (Kč)	Slevy poskytnuté ÚS (Kč)	Slevy poskytnuté MO (Kč)	Odměna za prodej (Kč)	K odvodu org. (Kč)
ÚS - MP - člen - SÚS - rok - dospělí - 24 - 1311124	1.700	0	0	0	10	8	0	2	3.400	0	0	0	0	3.400
CS - MP - člen - ČRS - rok - dospělí - 24 - 8211124	3.150	0	0	0	2	2	0	0	0	0	0	0	0	0
Celkem:		0	0	0	12	10	0	2	3.400	0	0	0	0	3.400
Vyúčtování prodeje nečlenských povolenek														
Typ povolenky	Nominální hodnota (Kč)	Vydáních duplikátů	Vrácené na ÚS	Ruční srovnání	Celkem naskladněno	Zůstatek na skladu	Počet stornovaných kusů	Počet prodaných kusů	Celková hodnota prodeje (Kč)	Slevy poskytnuté RR (Kč)	Slevy poskytnuté ÚS (Kč)	Slevy poskytnuté MO (Kč)	Odměna za prodej (Kč)	K odvodu org. (Kč)
Celkem:		0	0	0	0	0	0	0	0	0	0	0	0	0
Celkem k odvodu:	3.400													
Celkem podíl prodejce:	0													
Zisk/ztráta prodejce:	0													

Obrázek 22: Tisková sestava „S05-03 Vyúčtování prodeje mezi PM a OJ“ ve formátu .xls

5.3 S05-04 Vyúčtování prodeje mezi ÚS a RR

Za vybrané PM evidované pod ÚS je možné vygenerovat report „S05-04 Vyúčtování prodeje mezi ÚS a RR“.

V banneru detailu PM kliknutím na ikonu **S05-04** se rozbalí okno „S05-04 Vyúčtování prodeje mezi ÚS a RR“, ve kterém se nastavuje období, za něž bude report sestaven. Report je možné vygenerovat ve formátu .xls nebo .pdf.

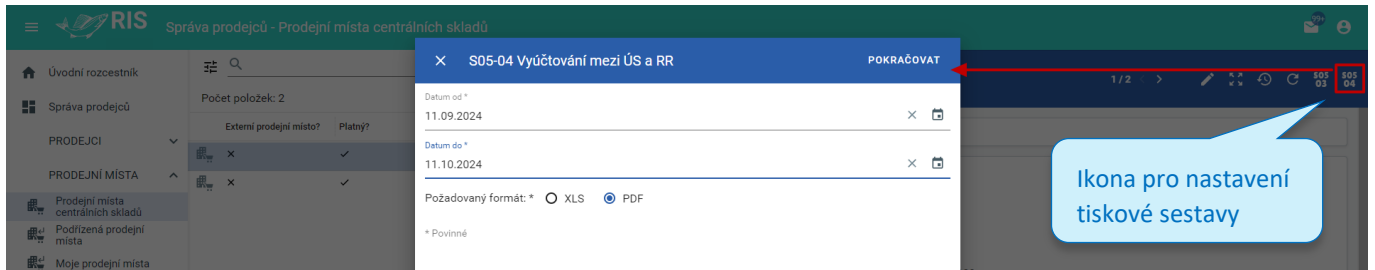

Obrázek 23: Ikona pro vygenerování tiskové sestavy „S05-04 Vyúčtování prodeje mezi ÚS a RR“

Kliknutím na tlačítko „POKRAČOVAT“ se spustí generování sestavy.

S05-04 Vyúčtování prodeje známek a povolenek mezi ÚS a RR														
Organizace: Název: Rada ČRS Adresa: Rada ČRS, Nad Olšinami 282/31, 100 00 Praha IČ: 00443191 Číslo účtu: (Neuvedeno)						Územní svaz: Název: Český rybářský svaz, z. s., Středočeský ÚS územní svaz Adresa: Středočeský ÚS, K Novým domkům 82, 159 00 Praha IČ: 00434108 Číslo účtu: (Neuvedeno)								
Datum vystavení: 14.10.2024			Vyúčtováno za období: 11.09.2024 - 11.10.2024											
Celkové vyúčtování ÚS - RR (shrnutí)														
Celkové shrnutí	Počet prodaných kusů	Nominální hodnota (Kč)	Sleva udělena RR (Kč)	Sleva udělena ÚS (Kč)	Sleva udělena MO (Kč)	Odvod ÚS k RR (Kč)								
Členské známky 2024	1	1 250	0	0	0	162								
Členské povolenky	2	6 805	0	0	0	6 805								
Nečlenské povolenky	0	0	0	0	0	0								
Celkem:		8 055	0	0	0	6 967								
Členské známky														
Vřbová kategorie členské známky	Nominální hodnota (Kč)	Cena pro MO (Kč)	Počet prodaných kusů	Celková hodnota prodeje (Kč)	Slevy poskytnuté MO (Kč)	K odvodu ÚS (Kč)	Podíl ÚS+MO (Kč)							
Dospělí - 2024	700	350	1	1 250	0	162	1 088							
Dospělí - 2025	300	75	0	0	0	0	0							
Mládež - 2024	300	150	0	0	0	0	0							
Děti - 2024	150	75	0	0	0	0	0							
Celkem:			1	1 250	0	162	1 088							
Vyúčtování prodeje členských povolenek														
Typ povolenky	Nominální hodnota (Kč)	Vydáních duplikátů	Vrácené na ÚS	Ruční srovnání	Celkem naskladněno	Zůstatek na skladě	Počet stornovaných kusů	Počet prodaných kusů	Celková hodnota prodeje (Kč)	Slevy poskytnuté RR (Kč)	Slevy poskytnuté ÚS (Kč)	Slevy poskytnuté MO (Kč)	Odměna za prodej (Kč)	K odvodu RR (Kč)
CS - P - člen - ČRS - rok - dospělí - 24 - 8231124	3 350	0	0	0	800	637	0	0	0	0	0	0	0	0
CS - P - člen - ČRS - rok - mládež, ZTP - 24 - 8232124	1 550	0	0	0	300	294	0	0	0	0	0	0	0	
CS - P - člen - ČRS - rok - děti - 24 - 8233124	900	0	0	0	309	286	0	0	0	0	0	0	0	
CR - P - člen - ČRS a MRS - rok - neurčeno - 24 - 9130124	4 750	0	0	0	100	95	0	0	0	0	0	0	0	
CS - MP - člen - ČRS - rok - dospělí - 24 - 8211124	3 150	0	0	0	17 000	11 074	0	1	3 150	0	0	0	0	3 150
CS - MP - člen - ČRS - rok - mládež, ZTP - 24 - 8212124	1 500	0	21	0	2 300	1 975	0	0	0	0	0	0	0	0
CS - MP - člen - ČRS - rok - děti - 24 - 8213124	850	0	0	0	4 100	3 312	0	0	0	0	0	0	0	0
CR - MP - člen - ČRS a MRS - rok - dospělí - 24 - 9111124	3 655	0	0	0	50	43	0	1	3 655	0	0	0	0	3 655
CR - MP - člen - ČRS a MRS - rok - neurčeno - 24 - 9110124	4 500	0	5	0	400	294	0	0	0	0	0	0	0	0
Celkem:		0	26	0	25 359	18 010	0	2	6 805	0	0	0	0	6 805
Vyúčtování prodeje nečlenských povolenek														
Typ povolenky	Nominální hodnota (Kč)	Vydáních duplikátů	Vrácené na ÚS	Ruční srovnání	Celkem naskladněno	Zůstatek na skladě	Počet stornovaných kusů	Počet prodaných kusů	Celková hodnota prodeje (Kč)	Slevy poskytnuté RR (Kč)	Slevy poskytnuté ÚS (Kč)	Slevy poskytnuté MO (Kč)	Odměna za prodej (Kč)	K odvodu RR (Kč)
Celkem:		0	0	0	0	0	0	0	0	0	0	0	0	0
Celkem k odvodu:	6 968,-													
Celkem podíl prodeje:	-													
Zisk/ztráta prodeje:	-													

Obrázek 24: Tisková sestava „S05-04 Vyúčtování prodeje mezi ÚS a RR“ ve formátu .pdf

S05-04 Vyúčtování prodeje známek a povolenek mezi ÚS a RR

Organizace:
Název: Rada ČRS
Adresa: Rada ČRS, Nad Olšánami 282/31, 100 00 Praha
IČ: 00443191
Číslo účtu: (Neuvedeno)

Územní svaz:
Název: Český rybářský svaz, z. s., Středočeský ÚS územní svaz
Adresa: Středočeský ÚS, K Novým domkům 82, 159 00 Praha
IČ: 00434108
Číslo účtu: (Neuvedeno)

Datum vystavení: 14.10.2024 Vyúčtováno za období: 11.09.2024 - 11.10.2024

Celkové vyúčtování ÚS - RR (shrnutí)						
Celkové shrnutí	Počet prodaných kusů	Nominální hodnota (Kč)	Slevy uočlena RR (Kč)	Slevy uočlena ÚS (Kč)	Slevy uočlena MO (Kč)	Odvod ÚS k RR (Kč)
Členské známky 2024	1	1.200	0	0	0	103
Členské povolenky	2	6.805	0	0	0	6.805
Nečlenské povolenky	0	0	0	0	0	0
Celkem:		8.005	0	0	0	6.908

Členské známky							
Váková kategorie členské známky	Nominální hodnota (Kč)	Cena pro MO (Kč)	Počet prodaných kusů	Celková hodnota prodeje (Kč)	Slevy poskytnuté MO (Kč)	K odvodu ÚS (Kč)	Podíl ÚS+MO (Kč)
Dospělí - 2024	700	300	1	1.200	0	0	1.088
Dospělí - 2025	300	75	0	0	0	0	0
Mláďež - 2024	300	150	0	0	0	0	0
Děti - 2024	150	75	0	0	0	0	0
Celkem:			1	1.200	0	0	1.088

Vyúčtování prodeje členských povolenek														
Typ povolenky	Nominální hodnota (Kč)	Vydáních duplikátů	Vrazené na ÚS	Ruční srovnání	Celkem naskladněno	Zůstatek na skladu	Počet stornovaných kusů	Počet prodaných kusů	Celková hodnota prodeje (Kč)	Slevy poskytnuté RR (Kč)	Slevy poskytnuté ÚS (Kč)	Slevy poskytnuté MO (Kč)	Odměna za prodej (Kč)	K odvodu RR (Kč)
CS - P - člen - ČRS - rok - dospělí - 24 - 8231124	3.390	0	0	0	800	637	0	0	0	0	0	0	0	0
CS - P - člen - ČRS - rok - mláďež, ZTP - 24 - 8232124	1.500	0	0	0	300	294	0	0	0	0	0	0	0	0
CS - P - člen - ČRS - rok - děti - 24 - 8233124	900	0	0	0	309	288	0	0	0	0	0	0	0	0
CR - P - člen - ČRS a MRS - rok - neurčeno - 24 - 9130124	4.750	0	0	0	100	95	0	0	0	0	0	0	0	0
CS - MP - člen - ČRS - rok - dospělí - 24 - 8211124	3.150	0	0	0	17.000	11.074	0	1	3.150	0	0	0	0	3.150
CS - MP - člen - ČRS - rok - mláďež, ZTP - 24 - 8212124	1.500	0	21	0	2.300	1.975	0	0	0	0	0	0	0	0
CS - MP - člen - ČRS - rok - děti - 24 - 8213124	890	0	0	0	4.100	3.312	0	0	0	0	0	0	0	0
CR - MP - člen - ČRS a MRS - rok - dospělí - 24 - 9111124	3.655	0	0	0	50	43	0	1	3.655	0	0	0	0	3.655
CR - MP - člen - ČRS a MRS - rok - neurčeno - 24 - 9110124	4.500	0	5	0	400	294	0	0	0	0	0	0	0	0
Celkem:		0	26	0	25.359	18.010	0	2	6.905	0	0	0	0	6.805

Vyúčtování prodeje nečlenských povolenek														
Typ povolenky	Nominální hodnota (Kč)	Vydáních duplikátů	Vrazené na ÚS	Ruční srovnání	Celkem naskladněno	Zůstatek na skladu	Počet stornovaných kusů	Počet prodaných kusů	Celková hodnota prodeje (Kč)	Slevy poskytnuté RR (Kč)	Slevy poskytnuté ÚS (Kč)	Slevy poskytnuté MO (Kč)	Odměna za prodej (Kč)	K odvodu RR (Kč)
Celkem:		0	0	0	0	0	0	0	0	0	0	0	0	0

Celkem k odvodu:	6.968,-
Celkem podíl prodeje:	-
Zisk/ztráta prodeje:	-

Obrázek 25: Tisková sestava „S05-04 Vyúčtování prodeje mezi ÚS a RR“ ve formátu .xls

6 Seznam obrázků

Obrázek 1: Rozdělení modulu „Správa prodejců“	4
Obrázek 2: Sekce “Denní závěrky prodejce” a “Transakce prodejce”	4
Obrázek 3: Ikona „+“ pro založení nového prodejce.....	5
Obrázek 4: Ikona pro editaci prodejce	6
Obrázek 5: Ikona pro zneplatnění prodejce	7
Obrázek 6: Detail prodejce	7
Obrázek 7: Detail Denní závěrky	8
Obrázek 8: Detail transakce.....	8
Obrázek 9: Zobrazení centrálních prodejních skladů	9
Obrázek 10: Rozpoznání interního a externího PM	9
Obrázek 11: Založení nového PM	10
Obrázek 12: Detail prodejního místa.....	11
Obrázek 13: Editace prodejního místa	12
Obrázek 14: Aktualizace pověřené osoby	12
Obrázek 15: Zobrazení PM na portále.....	13
Obrázek 16: Vytvoření záznamu v sekci „Uskladněná závadná látka“	13
Obrázek 17: Ikona pro vygenerování tiskové sestavy „S05-01 Vyúčtování prodeje mezi MO a ÚS“	14
Obrázek 18: Tisková sestava „S05-01 Vyúčtování prodeje mezi MO a ÚS“ ve formátu .pdf.....	14
Obrázek 19: Tisková sestava „S05-01 Vyúčtování prodeje mezi MO a ÚS“ ve formátu .xls	15
Obrázek 20: Ikona pro vygenerování tiskové sestavy „S05-03 Vyúčtování prodeje mezi PM a OJ“	16
Obrázek 21: Tisková sestava „S05-03 Vyúčtování prodeje mezi PM a OJ“ ve formátu .pdf.....	16
Obrázek 22: Tisková sestava „S05-03 Vyúčtování prodeje mezi PM a OJ“ ve formátu .xls	17
Obrázek 23: Ikona pro vygenerování tiskové sestavy „S05-04 Vyúčtování prodeje mezi ÚS a RR“	18
Obrázek 24: Tisková sestava „S05-04 Vyúčtování prodeje mezi ÚS a RR“ ve formátu .pdf	18
Obrázek 25: Tisková sestava „S05-04 Vyúčtování prodeje mezi ÚS a RR“ ve formátu .xls.....	19